

ESCALA MEDICA MARÇO 2025

DIA	SAB	DIURNO 07-19hs	CRM	NOTURNO 19H-07hs	CRM	SOBREAVISO 24HRS
1	SAB	IGOR		IGOR		ALINY
2	DOM	FERNANDA		FERNANDA		IGOR
3	SEG	IGOR		IGOR		LARISSA
4	TER	FERNANDA		FERNANDA		IGOR
5	QUA	LARISSA		LARISSA		FERNANDA
6	QUI	ALINY		ALINY		LARISSA/IGOR
7	SEX	LARISSA		MARCELA		ALINY
8	SAB	LARISSA		ALINY		MARCELA
9	DOM	AMADEU		MARCELA		FERNANDA / IGOR
10	SEG	FERNANDA		AMADEU		AMADEU / MARCELA
11	TER	IGOR		AMADEU		FERNANDA
12	QUA	MARCELA		MARCELA		AMADEU
13	QUI	ALINY		ALINY		LARISSA
14	SEX	AMADEU		IGOR		ALINY
15	SAB	MARCELA		FERNANDA		IGOR
16	DOM	IGOR		AMADEU		FERNANDA
17	SEG	IGOR		IGOR		MARCELA
18	TER	AMADEU		IGOR		LARISSA
19	QUA	MARCELA		MARCELA		IGOR
20	QUI	ALINY		ALINY		AMADEU
21	SEX	MARCELA		FERNANDA		ALINY
22	SAB	LARISSA		ALINY		FERNANDA
23	DOM	FERNANDA		AMADEU		MARCELA
24	SEG	FERNANDA		LARISSA		LARISSA / AMADEU
25	TER	AMADEU		LARISSA		LARISSA / MARCELA
26	QUA	MARCELA		MARCELA		AMADEU
27	QUI	ALINY		LARISSA		AMADEU
28	SEX	LARISSA		ALINY		ALINY / LARISSA
29	SAB	LARISSA		FERNANDA		ALINY
30	DOM	ALINY		AMADEU		FERNANDA
31	SEG	FERNANDA		AMADEU		MARCELA

PLANTÕES: AMADEU= 10 MARCELA= 10 ALINY= 11 IGOR= 10 FERNANDA = 11 LARISSA= 10 SOBREAVISOS: AMA= 10 MAR= 10 ALINY= 11 IGOR= 10 FERN= 11 LARI= 10

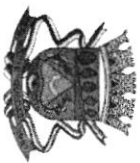

ESTADO DE MATO GROSSO DO SUL
PREFEITURA MUNICIPAL DE SETE QUEDAS
SECRETARIA MUNICIPAL DE SAUDE
HOSPITAL MUNICIPAL DIREÇÃO ADMINISTRATIVA

Gestão 2025/2028

ESCALA RECEPÇÃO FEVEREIRO/MARÇO 2025

DOMINGO	SEGUNDA FEIRA	TERÇA FEIRA	QUARTA FEIRA	QUINTA FEIRA	SEXTA FEIRA	SABADO
					21 VIVIANE IZABEL	22 ANA MARIA JUCIELE
23 VIVIANE IZABEL	24 ANA MARIA JUCIELE	25 VIVIANE IZABEL	26 ANA MARIA JUCIELE	27 VIVIANE IZABEL	28 ANA MARIA JUCIELE	01 VIVIANE IZABEL
02 ANA MARIA MARIA ALICE	03 VIVIANE IZABEL	04 ANA MARIA MARIA ALICE	05 VIVIANE IZABEL	06 ANA MARIA MARIA ALICE	07 VIVIANE IZABEL	08 ANA MARIA MARIA ALICE
09 VIVIANE IZABEL	10 ANA MARIA MARIA ALICE	11 VIVIANE IZABEL	12 ANA MARIA MARIA ALICE	13 VIVIANE IZABEL	14 ANA MARIA MARIA ALICE	15 VIVIANE IZABEL
16 ANA MARIA MARIA ALICE	17 VIVIANE IZABEL	18 ANA MARIA MARIA ALICE	19 VIVIANE IZABEL	20 ANA MARIA MARIA ALICE		

Cheonice de Lourdes T...
Diretora de Depto de Adm. Hospitalar

ESCALA DE SERVIÇO E FOLGAS EQUIPE DE ENFERMEIROS – Mês FEVEREIRO/ MARÇO 2025

HOSPITAL MUNICIPAL DE SETE QUEDAS

SETOR: HOSPITAL MUNICIPAL DE SETE QUEDAS		FUNÇÃO		COREN - MS	TURNOS/ DIAS DA SEMANA	2	2	23	2	2	2	2	2	1	2	3	4	5	6	7	8	9	10	11	12	13	14	15	16	17	18	19	20		
COLABORADOR					1 S	2 S	3 D	4 S	5 T	6 Q	7 S	8 Q	9 S	10 D	11 S	12 T	13 Q	14 S	15 S	16 D	17 S	18 T	19 Q	20 Q											
PRONTO SOCORRO																																			
JESSICA ANDRADE RT	ENF	495.645	Seg. a sex		T	F	F	T	T	T	F	F	T	T	T	T	T	T	T	F	F	T	T	T	T	T	F	F	T	T	T	T	T	T	
Alisson Jales	ENF	455.178	24HRS		P	F	F	F	P	F	F	F	P	F	F	F	P	F	F	F	F	P	F	F	F	P	F	F	F	F	F	F	F	F	
Cristiany Ap. Back	ENF	218.992	24HRS		F	P	F	F	F	P	F	F	F	P	F	F	F	F	P	F	F	F	P	F	F	P	F	F	F	F	F	F	F	F	
IVONE DOS SANTOS	ENF	511.324	24HRS		F	F	P	F	F	F	F	P	F	F	F	P	F	F	F	F	F	F	P	F	F	F	P	F	F	F	F	F	F	F	
KEILIA RATIER	ENF	538.919	24HRS		F	F	F	P	F	F	F	P	F	F	F	F	P	F	F	F	F	F	P	F	F	F	P	F	F	F	F	F	F	P	
INTERNAÇÃO																																			
BRUNA ROCHA	ENF	446.530	12H		D	F	D	F	D	F	D	F	D	F	D	F	D	F	D	F	D	F	D	F	D	F	D	F	D	F	D	F	D	F	
LIDIA ZANETTI	ENF	451.900	12H		F	D	F	D	F	D	F	D	F	D	F	D	F	D	F	D	F	D	F	D	F	D	F	D	F	D	F	D	F	D	F

Podem ser utilizados símbolos, letras ou cores para marcar finais de semana, feriados, plantões de 12 horas, etc

Ex:

- > T – utilizado para Dia normal de trabalho
- > F – utilizada para Folga
- > E – utilizado para Extra
- > P – utilizado para plantão de 24 horas
- > D- 12H DIURNO
- > - Feriado

Trocas de dias de trabalho entre colaboradores também devem ser registrados, e autorizados conforme normas institucionais.

Jessica Andrade
 Enfermeira
 Coren MS 495.645
 Data e Assinatura do Responsável

ESCALA DE TECNICO DE ENFERMAGEM MÊS DE FEVEREIRO/MARÇO 2025
HOSPITAL MUNICIPAL DE SETE QUEDAS

Dia	Sem	DIURNO 07/19 hs			NOTURNO 19/07hrs			Profissional/	Categoria
		INT 18 LEITOS	PS 3 LEITOS	Diária 9h AS 15H	PS 18 LEITOS	INT 3 LEITOS			
21	SEX	Cristiane R	Ilza	Michele	Helena	Maria Izabeli	E 2	Helena Maria Ferreira	TE/MS 145843
22	SAB	Cleide	Sirlene	Sueli	Ana Cristina	Cida	E 3	Ilza dos S. Mendes	AUX/MS 596157
23	DOM	Cristiane R	Ilza	Michele	Helena	Cris Santos	E 4	Maria Cleide Oliveira	TE/MS 149793
24	SEG	Cleide	Sirlene	Sueli	Ana Cristina	Cida	E 5	Maria Sueli Mirandola	TE/MS145848
25	TER	Cristiane R	Ilza	Michele	Helena	Cris Santos			
26	QUA	Cleide	Sirlene	Sueli	Ana Cristina	Cida	E 6	Sirlene A. da Cunha	TE/MS145852
27	QUI	Cristiane R	Ilza	Michele	Helena	Cris Santos			
28	SEX	Cleide	Sirlene	Sueli	Ana Cristina	Cida			
01	SAB	Cristiane R	Ilza	Gislaine	Helena	Maria Izabeli	C 1	Cristiane Rodrigues	TE/MS 689550
02	DOM	Cleide	Sirlene	Sueli	Ana Cristina	Cida	C 2	Ana Cristina da Silva	TE/MS
03	SEG	Cristiane R	Ilza	Gislaine	Helena	Maria Izabeli			
04	TER	Cleide	Sirlene	Sueli	Ana Cristina	Cida			
05	QUA	Cristiane R	Ilza	Gislaine	Helena	Maria Izabeli			
06	QUI	Cleide	Sirlene	Sueli	Ana Cristina	Cida			
07	SEX	Cristiane R	Ilza	Gislaine	Helena	Maria Izabeli			
08	SAB	Cleide	Sirlene	Sueli	Ana Cristina	Cida			
09	DOM	Cristiane R	Ilza	Gislaine	Helena	Maria Izabeli			
10	SEG	Cleide	Sirlene	Sueli	Ana Cristina	Cida			
11	TER	Cristiane R	Ilza	Gislaine	Helena	Maria Izabeli			
12	QUA	Cleide	Sirlene	Sueli	Ana Cristina	Cida			
13	QUI	Cristiane R	Ilza	Gislaine	Helena	Maria Izabeli			
14	SEX	Cleide	Sirlene	Sueli	Ana Cristina	Cida			
15	SAB	Cristiane R	Ilza	Gislaine	Helena	Maria Izabeli			
16	DOM	Cleide	Sirlene	Sueli	Ana Cristina	Cida			
17	SEG	Cristiane R	Ilza	Gislaine	Helena	Maria Izabeli			
18	TER	Cleide	Sirlene	Sueli	Ana Cristina	Cida			
19	QUA	Cristiane R	Ilza	Gislaine	Helena	Maria Izabeli			
20	QUI	Cleide	Sirlene	Sueli	Ana Cristina	Cida			

FÉRIAS:

INT – Internamento
 PS – Pronto Socorro

Leisica Andrade
 Enfermeira
 495.645



ESTADO DE MATO GROSSO DO SUL
PREFEITURA MUNICIPAL DE SETE QUEDAS
GESTÃO - 2025/2028.

HOSPITAL MUNICIPAL

ESCALA MOTORISTA 24 HORAS -MARÇO 2025 DAS 07:00 AS 07:00

	DATA	MOTORISTAS	ASSINATURA
01	SABADO	MARCIO DA SILVA GALBIATTI	
02	DOMINGO	ALESSANDRO MARTINS BATISTA	
03	SEGUNDA	JOSE ADELMO MOTA	
04	TERÇA	CLAUDEMIR FRANCISCO DE OLIVEIRA	
05	QUARTA	MARCIO DA SILVA GALBIATTI	
06	QUINTA	ALESSANDRO MARTINS BATISTA	
07	SEXTA	JOSE ADELMO MOTA	
08	SABADO	CLAUDEMIR FRANCISCO DE OLIVEIRA	
09	DOMINGO	MARCIO DA SILVA GALBIATTI	
10	SEGUNDA	ALESSANDRO MARTINS BATISTA	
11	TERÇA	JOSE ADELMO MOTA	
12	QUARTA	CLAUDEMIR FRANCISCO DE OLIVEIRA	
13	QUINTA	MARCIO DA SILVA GALBIATTI	
14	SEXTA	ALESSANDRO MARTINS BATISTA	
15	SABADO	JOSE ADELMO MOTA	
16	DOMINGO	CLAUDEMIR FRANCISCO DE OLIVEIRA	
17	SEGUNDA	MARCIO DA SILVA GALBIATTI	
18	TERÇA	ALESSANDRO MARTINS BATISTA	
19	QUARTA	JOSE ADELMO MOTA	
20	QUINTA	CLAUDEMIR FRANCISCO DE OLIVEIRA	
21	SEXTA	MARCIO DA SILVA GALBIATTI	
22	SABADO	ALESSANDRO MARTINS BATISTA	
23	DOMINGO	JOSE ADELMO MOTA	
24	SEGUNDA	CLAUDEMIR FRANCISCO DE OLIVEIRA	
25	TERÇA	MARCIO DA SILVA GALBIATTI	
26	QUARTA	ALESSANDRO MARTINS BATISTA	
27	QUINTA	JOSE ADELMO MOTA	
28	SEXTA	CLAUDEMIR FRANCISCO DE OLIVEIRA	
29	SABADO	MARCIO DA SILVA GALBIATTI	
30	DOMINGO	ALESSANDRO MARTINS BATISTA	
31	SEGUNDA	JOSE ADELMO MOTA	